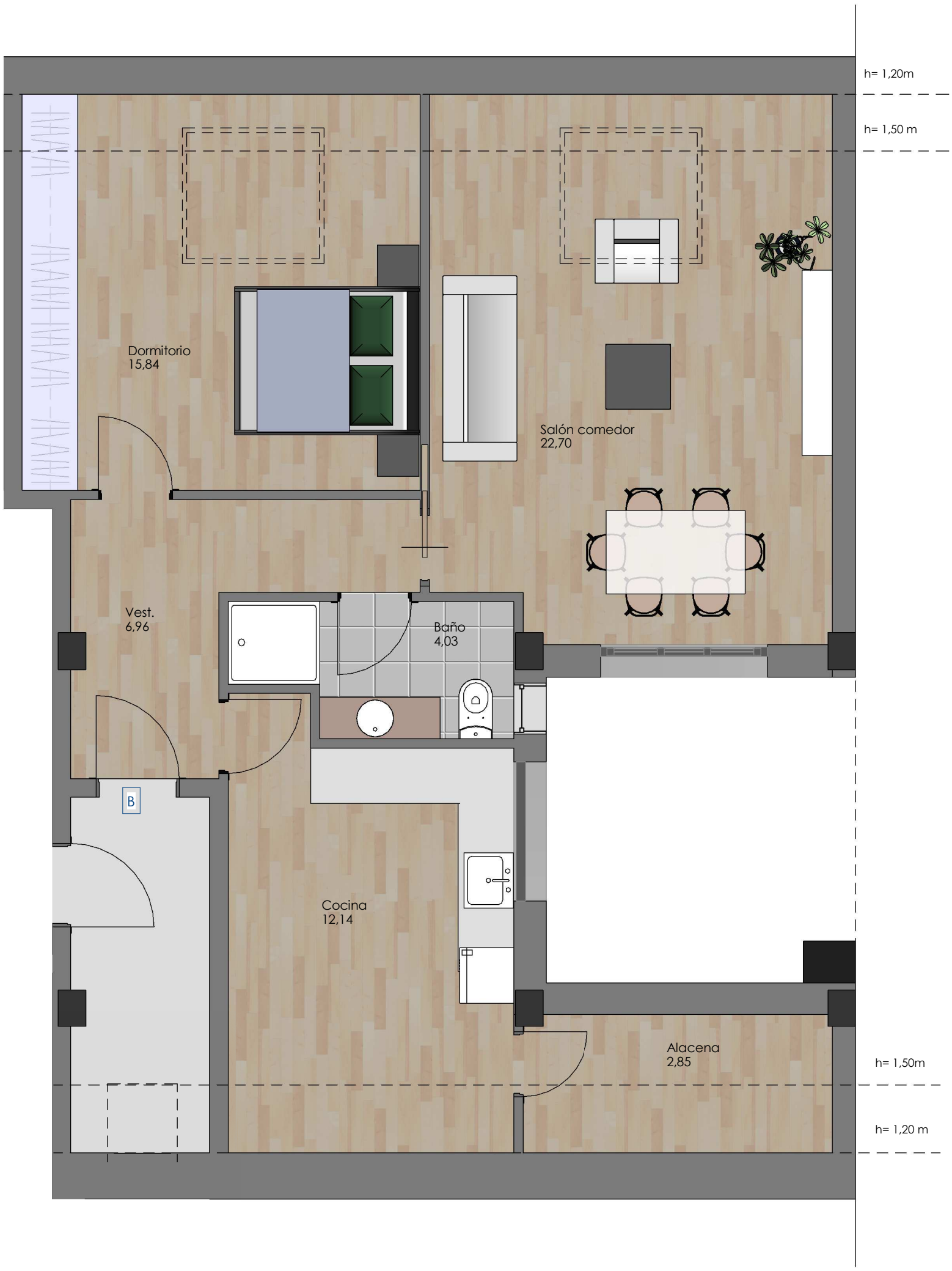

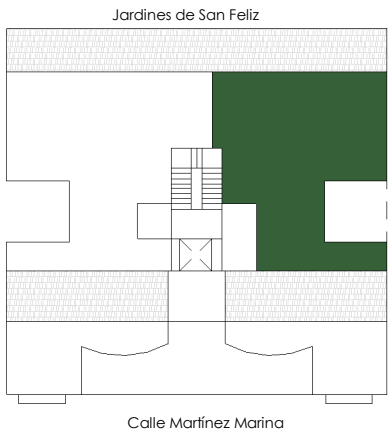

Jardines de
SAN FELIZ
EDICENTER

Martínez Marina 8

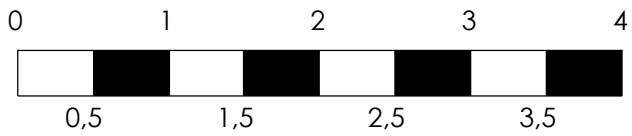

VIVIENDA Bjcub. B

Superficie útil: 64,50 m2
Sup. construida: 83,68 m2
Superficie terraza:

Este plano se considera indicativo y puede ser susceptible de sufrir modificaciones por motivos técnicos, legales, o de ejecución de las obras. El mobiliario que figura en los planos es sólamente a efectos de identificación, pero no está incluido en el precio de la compraventa.
Las superficies se consideran aproximadas.